

TOTAL DE 400 LOTES

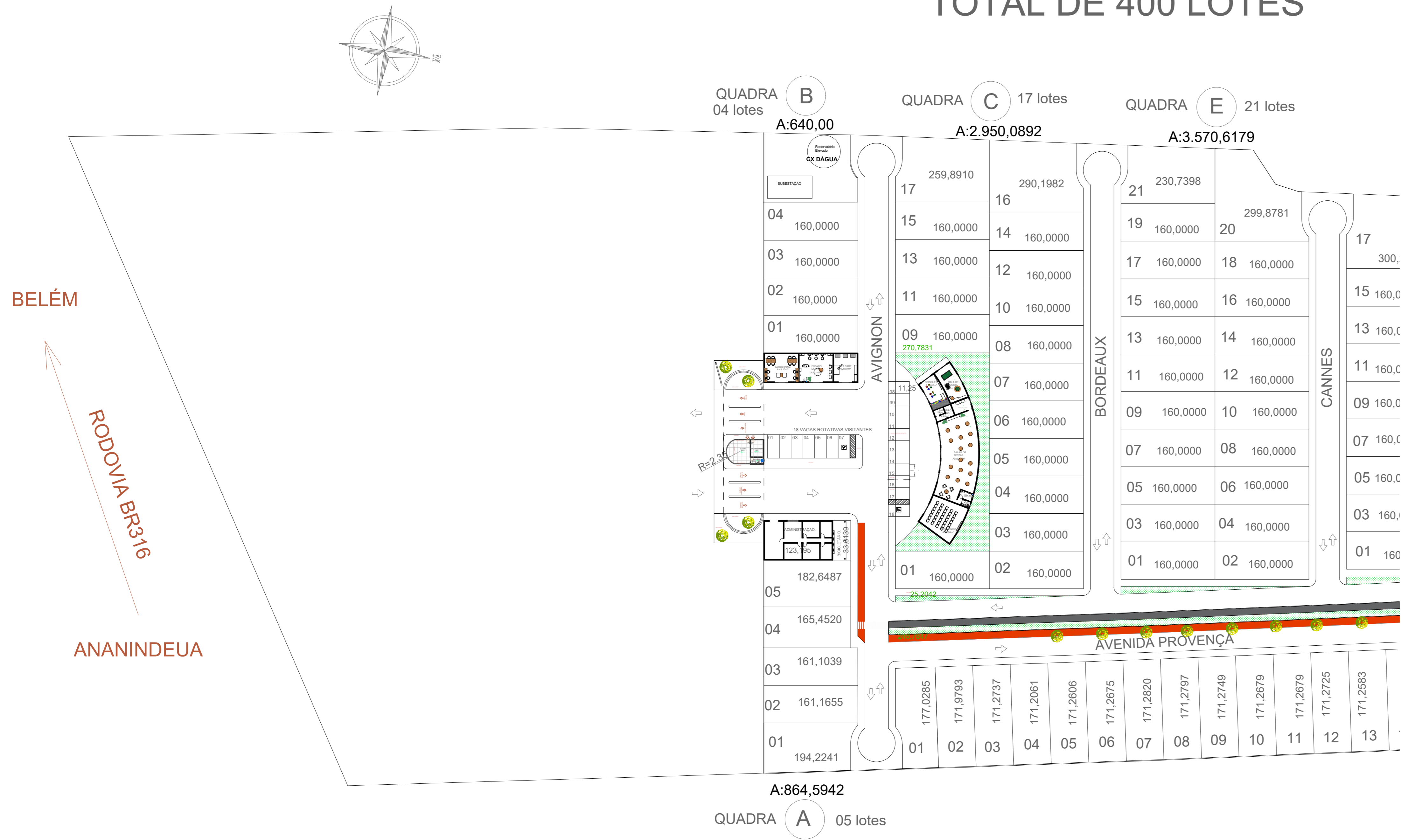

BELÉM

RODOVIA BR-16

ANANINDEUA



1 IMPLANTAÇÃO TRECHO 01
Escala: 1:500

2 IMPLANTAÇÃO 01/05 - Chamada de detalhe 1
Escala: 1:200

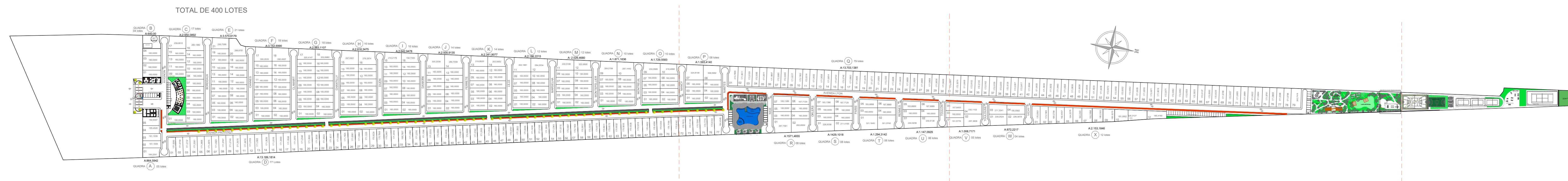

3 PLANTA CHAVE IMPLANTAÇÃO
Escala: 1:2000

NOTA:
ESCLARECEMOS QUE, EMBORA A IMPLANTAÇÃO GERAL DO EMPREENDIMENTO RESERVA BITENCOURT APRESENTE A LOCALIZAÇÃO DOS BLOCOS RESIDENCIAIS E DA PRAÇA, OS DETALHES CONSTRUTIVOS, ARQUITETÔNICOS E DE USO DESSES ELEMENTOS ENCONTRAM-SE ESPECIFICADOS NOS PROJETOS ARQUITETÔNICOS INDIVIDUAIS DE CADA BLOCO E DA PRAÇA, ANEXADOS A ESTE PROCESSO.

RESERVA BITENCOURT
RESERVA S/P
LTDA 023796000119

Projeto de Arquitetura
RESERVA BITENCOURT
PROJETO DE
LTDA 023796000119

goub

ISABELA FURTADO
094 1112 3020 ou 3046 0200
Verifique em https://verificar.rg.gov.br

REV.	T.E.	DESCRIÇÃO	PROJ.	DES.	RT.	APR.	AUT.	DATA
0	B	PARA APROVAÇÃO	MB	MB	CDC	IF	IF	11/08/2025
A	B	EMISSÃO INICIAL	CDC	CDC	CDC	IF	IF	28/07/2025

PROJETO BÁSICO
CONDOMÍNIO RESERVA BITENCOURT

IMPLANTAÇÃO 01/04

PROJETO BÁSICO
CONDOMÍNIO RESERVA BITENCOURT

LOCALIZAÇÃO
ROD BR 316 - KM 08. S/N -
ÁGUAS BRANCAS
N IF PROJETOS
PRJ-2025-COD-RB

PROJETO
ISABELA FURTADO

ISABELA FURTADO / CAU: 42670-9

N DA FOLHA
IF-2025-COD-A-0001

REVISÃO
B

PRJ-2025-COD-RB (A0)



189.1814
1 IMPLANTAÇÃO TRECHO 02
 Escala: 1:500

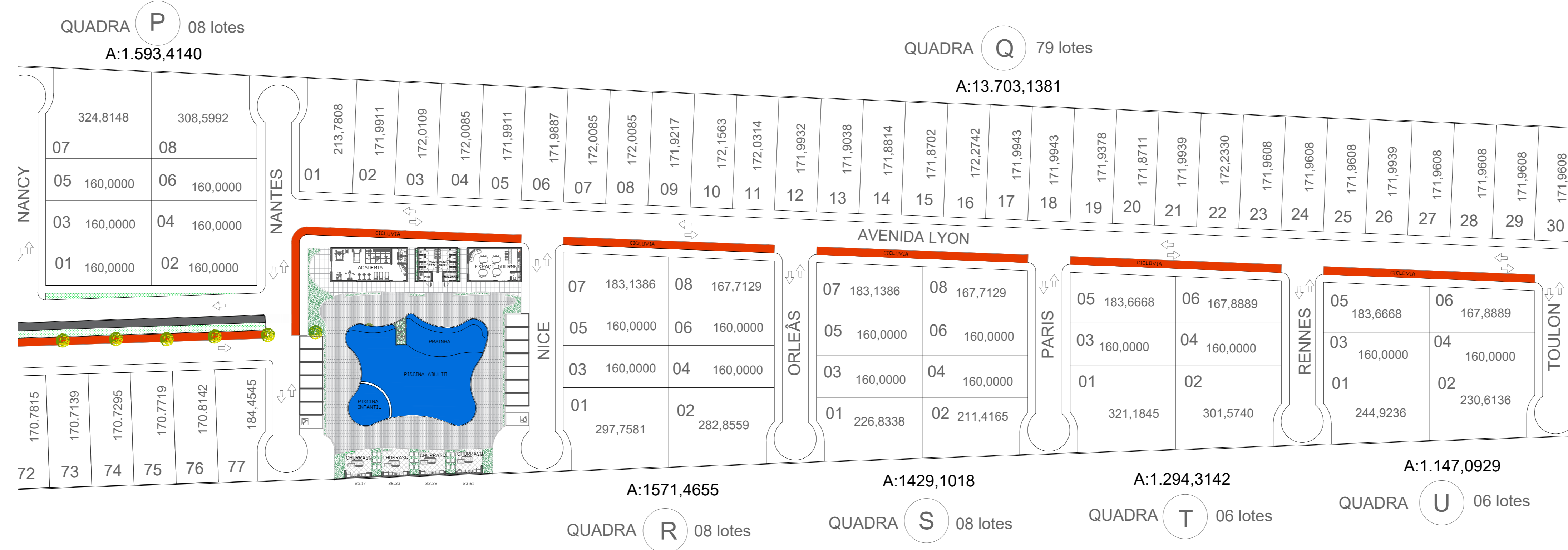

2 IMPLANTAÇÃO TRECHO 03
 Escala: 1:500

RESERVA: Assinatura do Escriturário
 BITENCOURT: Assinatura do Arquiteto
 RESIDENCE SPE: Assinatura do Engenheiro
 LTDA:62577990: Data: 2025.11.17
 000182: 13:32:26 -0100

REV.	T.E.	DESCRIÇÃO	PROJ.	DES.	RT.	APR.	AUT.	DATA
0	B	PARA APROVAÇÃO	HB	HB	CCDC	IF	IF	11/08/2025
1	B	EMISSÃO INICIAL	CCDC	CCDC	CCDC	IF	IF	28/07/2025

REVISÕES		ESCALA	AUTOR DO PROJETO	N DA FOLHA	REVISÃO
T.E	(A) PRELIMINAR (C) PARA CONHECIMENTO (E) PARA CONSTRUÇÃO (G) CONFORME CONSTRUÍDO	INDICADA	ISABELA FURTADO / CAU: 42670-9	11	B
TIPO DE EMISSÃO	(B) PARA APROVAÇÃO (D) PARA COTAÇÃO (F) CONFORME COMPRADO (H) CANCELADO				

PROJETO
CONDOMÍNIO RESERVA BITENCOURT
 LOCALIZAÇÃO: ROD. BR 316 - KM 08, S/N - ÁGUAS BRANCAS
 N IF PROJETOS: PRJ-2025-COD-RB
PROJETO BÁSICO
CONDOMÍNIO RESERVA BITENCOURT
 IMPLANTAÇÃO 02/04
 PRJ-2025-COD-RB (A0)

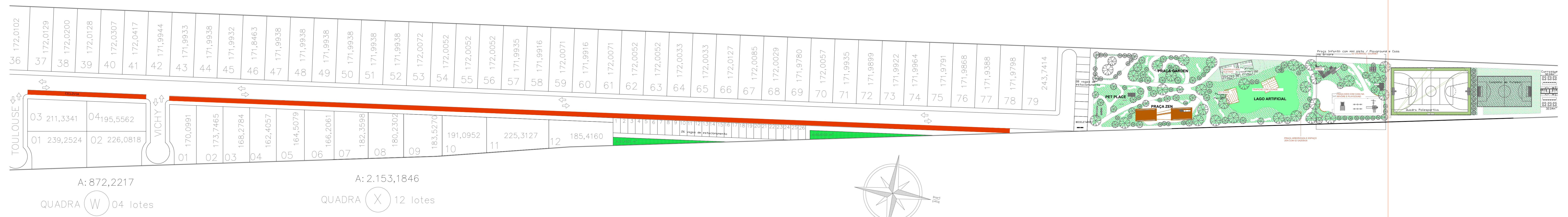

1 IMPLANTAÇÃO TRECHO 04
Escala: 1:500

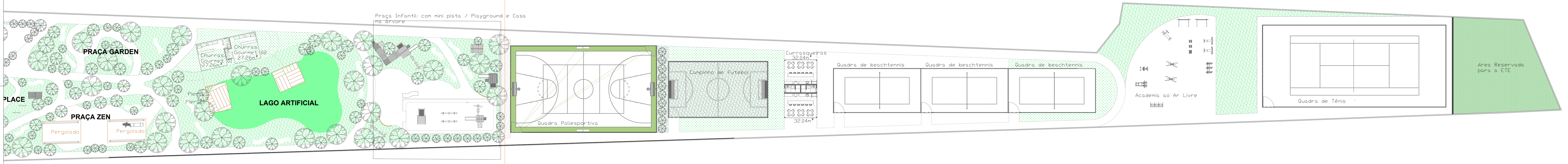

2 IMPLANTAÇÃO TRECHO 05
Escala: 1:250

NOTA:
INFORMAMOS QUE A ÁREA DA PRAÇA PREVISTA NO EMPREENDIMENTO RESERVA BITENCOURT ENCONTRA-SE DEVIDAMENTE DETALHADA NO PROJETO ARQUITETÔNICO, COM A REPRESENTAÇÃO DOS ELEMENTOS URBANÍSTICOS, MOBILIÁRIO, PAISAGISMO E ACESSOS CONFORME AS DIRETRIZES ESTABELECIDAS.

RESERVA BITENCOURT Assinado de forma digital por RESERVA BITENCOURT
RESIDENCE S/P
LTDA 025779900018 LTDA 0257799000182
2 Data: 2025.11.17 13:35:12 -03'00'

Documento assinado digitalmente por ISABELA FURTADO CAU nº 42670-9 Data: 2025.11.17 13:35:12 -03'00'

REV.	T.E.	DESCRIÇÃO	PROJ.	DES.	RT.	APR.	AUT.	DATA
0	B	PARA APROVAÇÃO						11/08/2025
1	A	EMISSÃO INICIAL						28/07/2025

T.E.	TIPO DE EMISSÃO	REVISÕES	ESCALA INDICADA	AUTOR DO PROJETO	N DA FOLHA	REVISÃO				
(A) PRELIMINAR	(B) PARA APROVAÇÃO	(C) PARA CONHECIMENTO	(D) PARA COTAÇÃO	(E) PARA CONSTRUÇÃO	(F) CONFORME COMPRADO	(G) CONFORME CONSTRUÍDO	(H) CANCELADO	ISABELA FURTADO / CAU: 42670-9	IF-2025-COD-A-0003	B

PROJETO
CONDOMÍNIO RESERVA BITENCOURT

PROJETO BÁSICO
CONDOMÍNIO RESERVA BITENCOURT

IMPLANTAÇÃO 03/04

LOCALIZAÇÃO
ROD. BR 316 - KM 08, S/N - ÁGUAS BRANCAS

Nº IF PROJETOS
PRJ-2025-COD-RB

PROJETOS

PRJ-2025-COD-RB (A0)